

ORGÃO RESPONSÁVEL: PREFEITURA MUNICIPAL DE SANTA LUZ		
PROJETO: PLANO DIRETOR PARTICIPATIVO		
ASSUNTO: LOCALIZAÇÃO		
RESP TÉCNICO: Wagner Cunha de Sá	Nº DO CREA: 37700	ESCALA APROXIMADA: 1/3 200 000
DESENHO: ELIZEU SANTOS DA CLAYNA	DATA: JANEIRO/2007	FONTE: IBGE
		00

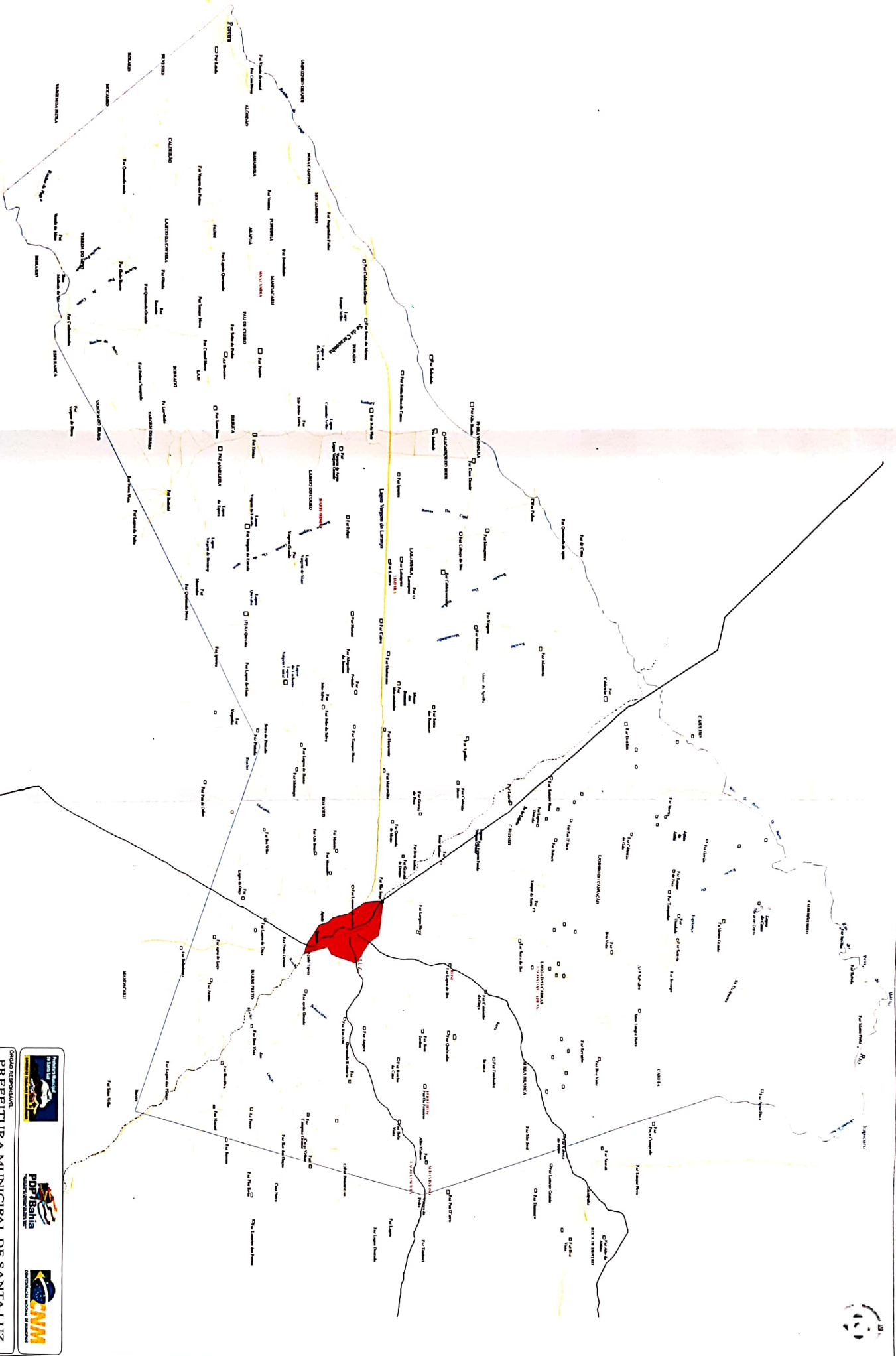

	
DIRETO RESPONSÁVEL PREFEITURA MUNICIPAL DE SANTA LUZ	
PROJETO PLANO DIRETOR PARTICIPATIVO	
MUNICIPAL	
REDAZ. TÉCNICO EBER SUZUKI Nº DO CREA: 17790	ESCALA ORTOFOTOCÊNICA 1:250.000 Nº DA PLANILHA: 01
DESENHO EBER SUZUKI/D.A.M.M.	CONTÉ 18/02/2007
DATA AOSTO/2007	ROSE

01



		
ORÇÃO RESPONSÁVEL: PREFEITURA MUNICIPAL DE SANTA LUZ		
PROJETO: PLANO DIRETOR PARTICIPATIVO		
ASSUNTO: PLANIMETRIA DA SEDE		
RESP. TÉCNICO: Elzeu Santos da Cunha	Nº DO CREA: 33780	ESCALA APROXIMADA: 1/16000
DESENHO: ELZEU SANTOS DA CUNHA	DATA: JANEIRO/2007	FONTE: Foto Via Satélite/Levantamento de campo
		02

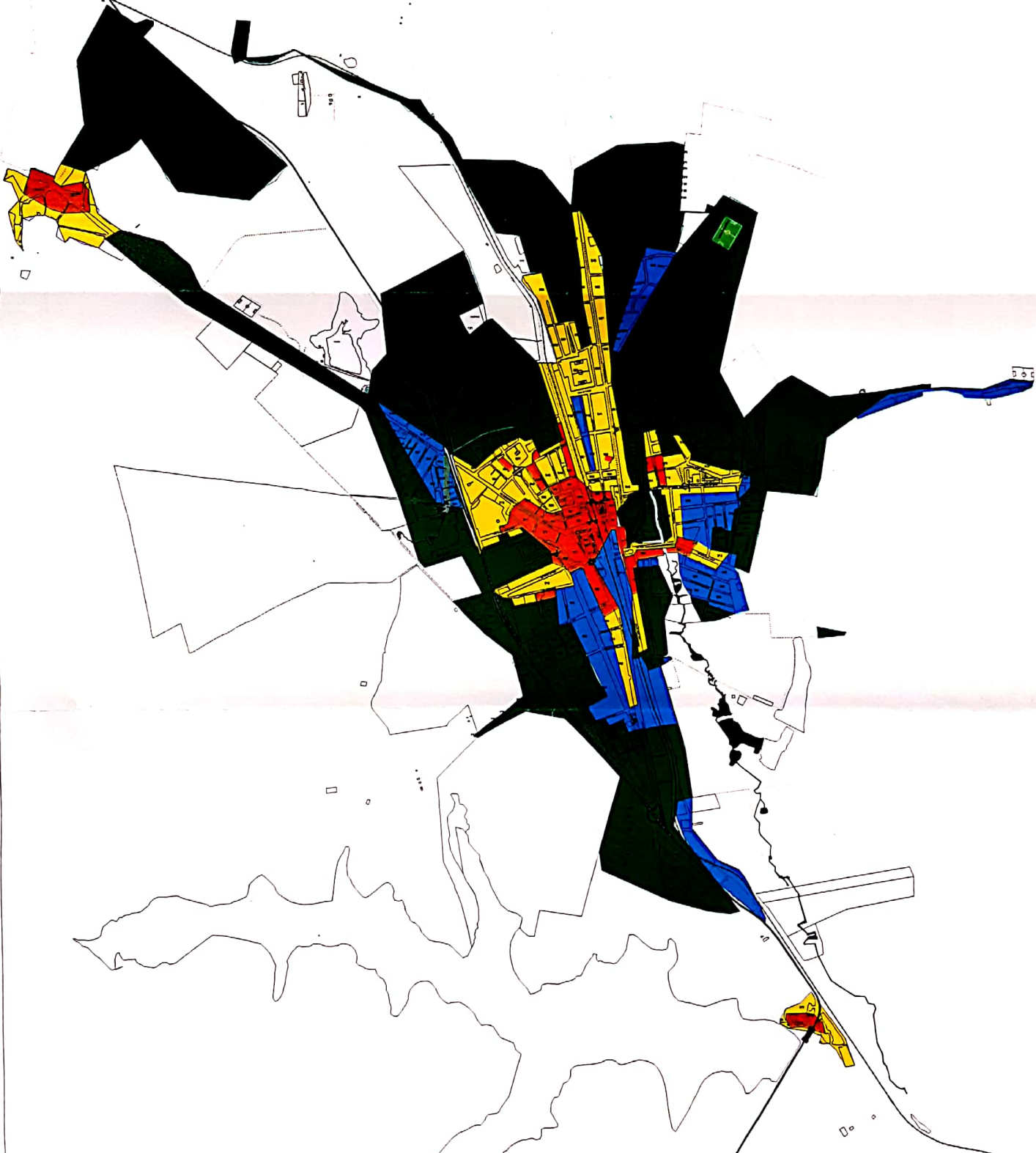



Marco Histórico
Até 1935
1935 - 1965
1966 - 1988
1989 - 2007







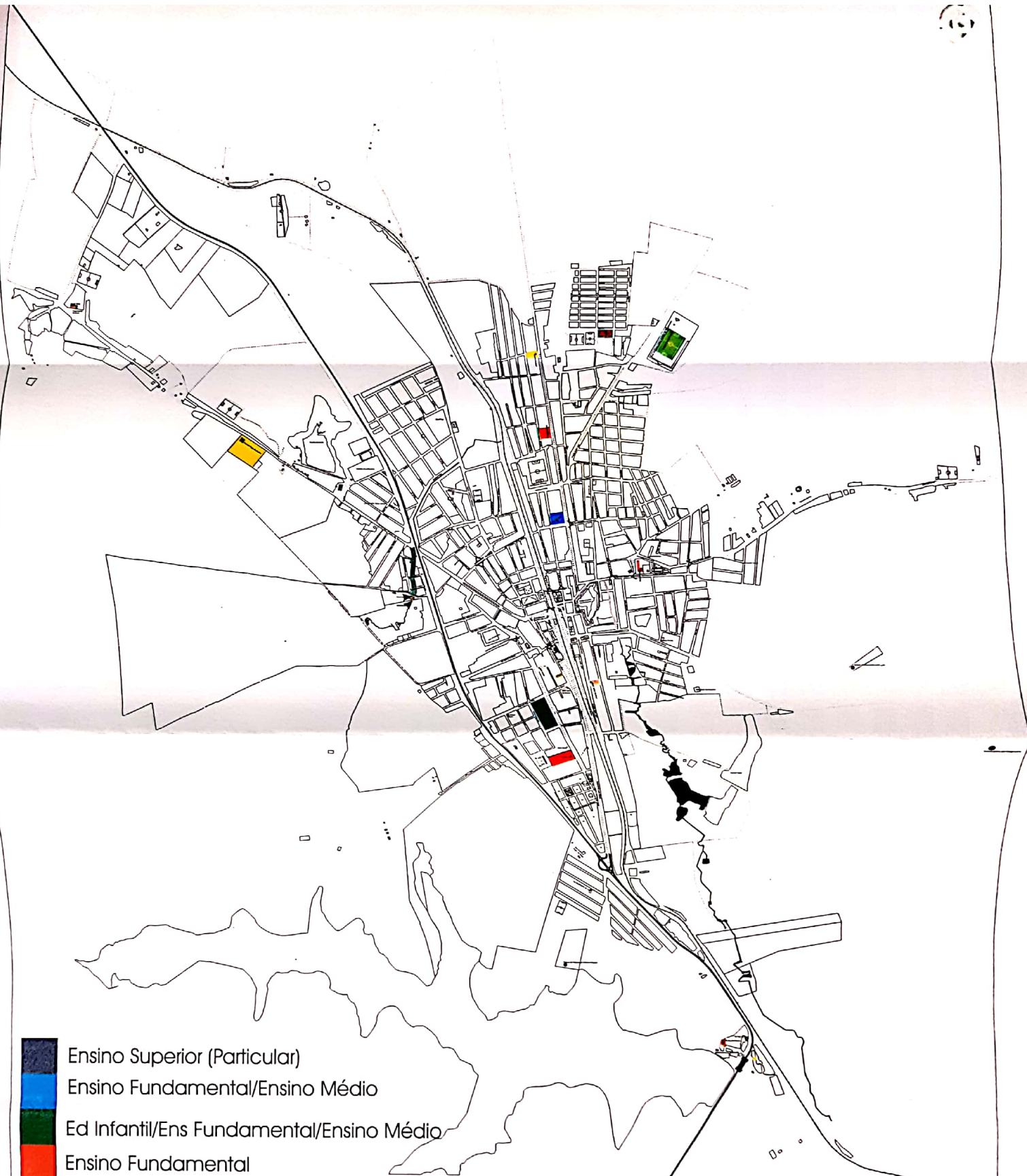

  			
ORGÃO RESPONSÁVEL PREFEITURA MUNICIPAL DE SANTA LUZ			
PROJETO PLANO DIRETOR PARTICIPATIVO			
ASSUNTO Evolução Urbana			
RESP. TÉCNICO Major Carlos de Sá	Nº DO CREA 8770	ESCALA APROXIMADA 1/16000	Nº DA FOLHA 03
DESENHO ELIZEU SANTOS DA CUNHA	DATA JANEIRO/2007	FONTE NELCIVELIZEU/MEZIO	



- Instituições de Ensino (Escolas/Faculdades/Creches e etc)
- Entidades de Saúde (Hospitais/Clinicas/Postos de Saúde)
- Igrejas
- Locais para Lazer/Diversão (Praças/Clubes/Estádios/
quadras esportivas e campinhos de futebol)

		
ORÇÃO RESPONSÁVEL: PREFEITURA MUNICIPAL DE SANTA LUZ		
PROJETO: PLANO DIRETOR PARTICIPATIVO		
ANÁLISE: Equipamentos Institucionais		
ELAB. TÉCNICO: Eduardo Costa de Sá	Nº DO CREA: 3778	ESCALA APROXIMADA: 1/10000
DESENHO: ELISEU SANTOS DA SILVA	DATA: JANEIRO/2007	FONTE: LEVANT. DE CAMPO
		4A1



-  Ensino Superior (Particular)
-  Ensino Fundamental/Ensino Médio
-  Ed Infantil/Ens Fundamental/Ensino Médio
-  Ensino Fundamental
-  Educ Infantil/Ens Fundamental 1/EJA
-  Creche
-  Ensino Fundamental/Ensino Médio (Particular)
-  Ed Infantil/Ensino Fundamental 1 (Particular)
-  Educação Especial

					
ORGÃO RESPONSÁVEL PREFEITURA MUNICIPAL DE SANTA LUZ					
PROJETO PLANO DIRETOR PARTICIPATIVO					
ASSUNTO Equipamentos Institucionais de Educação					
RESP. TÉCNICO Wagner Cavale de Sá		Nº DO CREA 3770		ESCALA APROXIMADA 1/10000	
DESENHADO EULEY SANTOS DA SILVA		DATA JANEIRO/2007		FONTE LEVANT DE CAMPO	

4A2

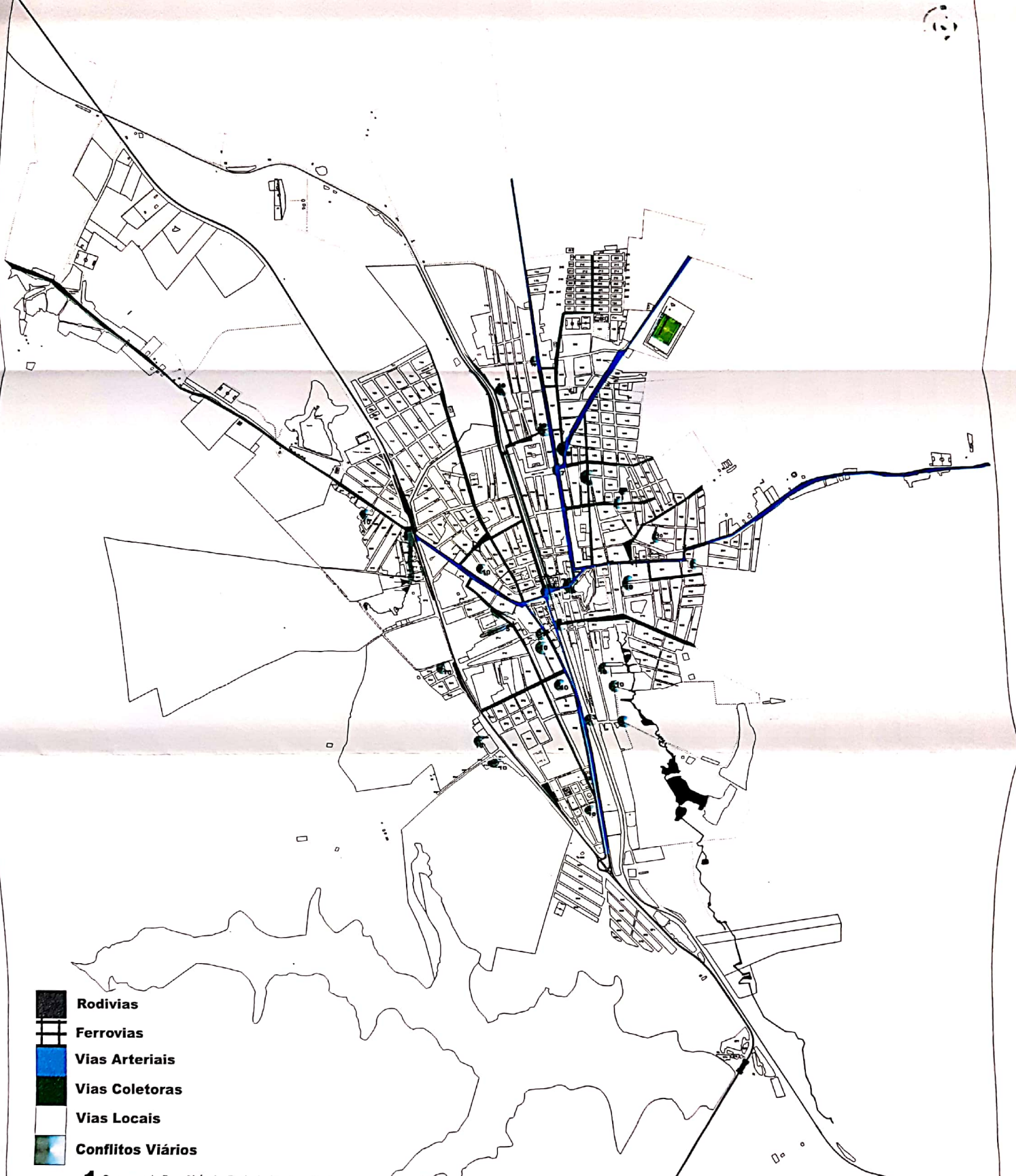





-  **Rodovias**
-  **Ferrovias**
-  **Vias Arteriais**
-  **Vias Coletoras**
-  **Vias Locais**
-  **Conflitos Viários**

- 1** Cruzamento Trem/Veiculos/Pedestre (Alto Fluxo de Veiculos)
- 2** Cruzamento Perigoso Veiculos/Pedestres (Alto Fluxo de Veiculos)
- 3** Cruzamento Trem/Veiculos/Pedestre
- 4** Bifurcação em **T** com entrada estreita, alto fluxo de veículos e visão precária
- 5** Interdição de vias com Feira Livre
- 6** Bifurcação em **Y** com visão precária
- 7** Cruzamento Veiculos x Veiculos/Pedestre com acilidade
- 8** Bifurcação em **Y** com estreitamento de via e visão precária
- 9** Cruzamento com Rodovia sem SEM TREVO, com acilidade e talude
- 10** Ruas sem Saída

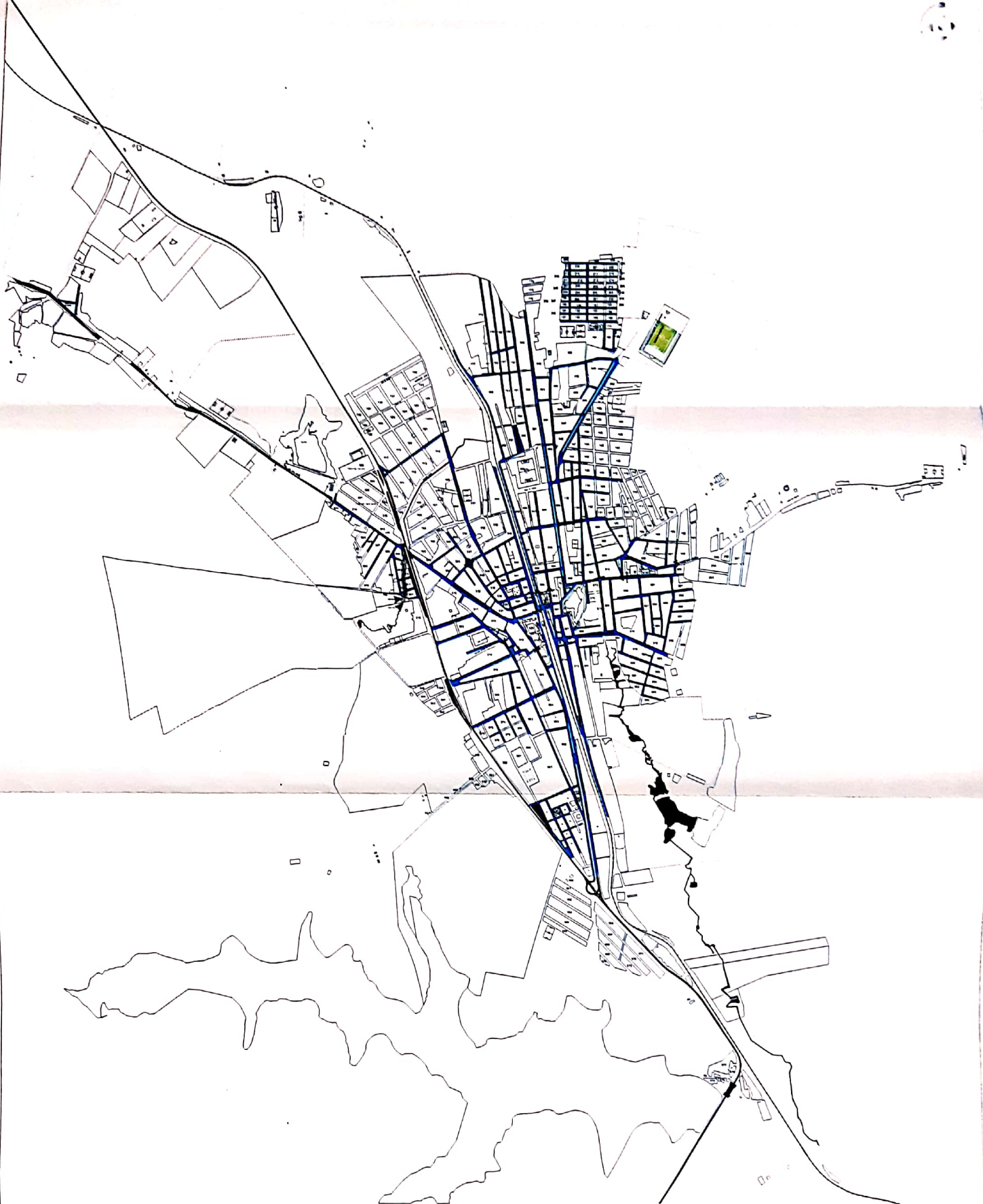
		
ORGÃO RESPONSÁVEL: PREFEITURA MUNICIPAL DE SANTA LUZ		
PROJETO: PLANO DIRETOR PARTICIPATIVO		
AMBIENTE: Hierarquia Viária e Conflitos		
RESP. TÉCNICO: Rogério Carlos de Sá	Nº DO CREA: 37760	ESCALA APROPRIADA: 1/16000
DESENHO: ELIZEU SANTOS DA CUNHA	DATA: JANEIRO/2007	POSTO: LEVANT DE CAMPO

05



-  Via Pavimentada (Asfalto)
-  Ferrovias
-  Via Pavimentada (Paralelepipedo)
-  Vias sem pavimentação

	
ÓRGÃO RESPONSÁVEL PREFEITURA MUNICIPAL DE SANTA LUZ	
PROJETO PLANO DIRETOR PARTICIPATIVO	
ASSUNTO Infra-Estrutura: Pavimentação	
RESP. TÉCNICO Wagner Cunha da Silva	Nº DO CREA 38780
ESCALA APROXIMADA 1/18000	
DESENHADO ELIEU SANTOS DA CUNHA	DATA JANEIRO/2007
FONTE LEVANT DE CAMPO	

6A



Vias com Rede de Abastecimento de Água Potável



Vias Sem Rede Abastecimento de Água Potável

ORGÃO RESPONSÁVEL PREFEITURA MUNICIPAL DE SANTA LUZ		
PROJETO PLANO DIRETOR PARTICIPATIVO		
ASSUNTO Infra-Estrutura: Abastecimento de Água Potável		
RESP. TÉCNICO Wagner Cunha de Siqueira	Nº DO CREA 38780	ESCALA APROXIMADA 1/16000
DESENHO ELZEU SANTOS DA CUNHA	DATA JANEIRO/2007	FONTE EMBASA

6B

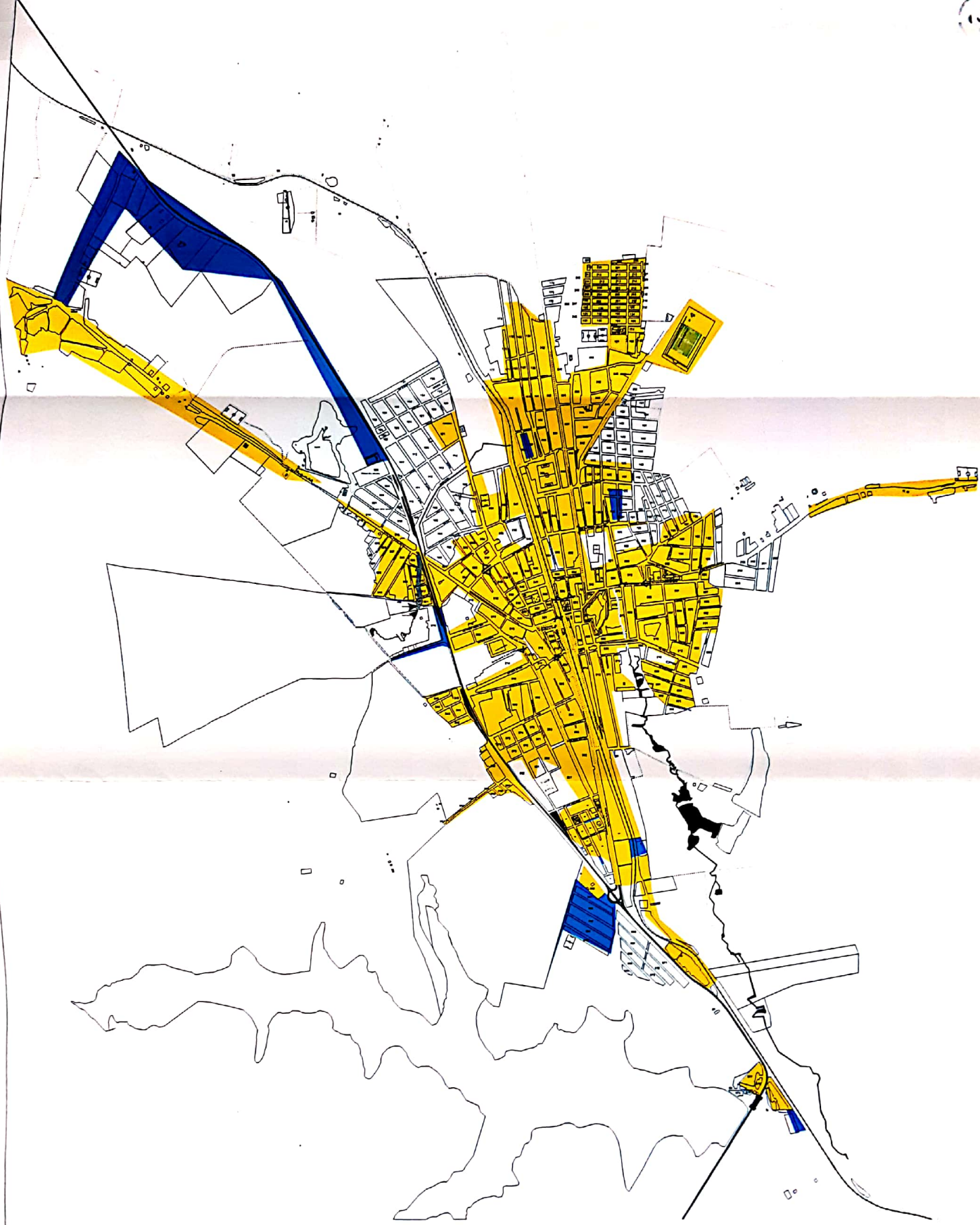

- Vias com Rede Elétrica com Iluminação Pública
- Vias com Rede Elétrica sem Iluminação Pública
- Vias desprovidas de Rede Elétrica

			
ÓRGÃO RESPONSÁVEL: PREFEITURA MUNICIPAL DE SANTA LUZ			
PROJETO: PLANO DIRETOR PARTICIPATIVO			
ASSUNTO: Infra-estrutura: Rede Elétrica e Iluminação Pública			
RESP. TÉCNICO	Nº DO CREA	ESCALA APROXIMADA	Nº DA FOLHA
Rogério Cunha de Sá	37780	1/16000	6C
DESENHO	DATA	PONTE	
ELIZEU SANTOS DA SILVA	JANEIRO/2007	LEVANT. DE CAMPO	

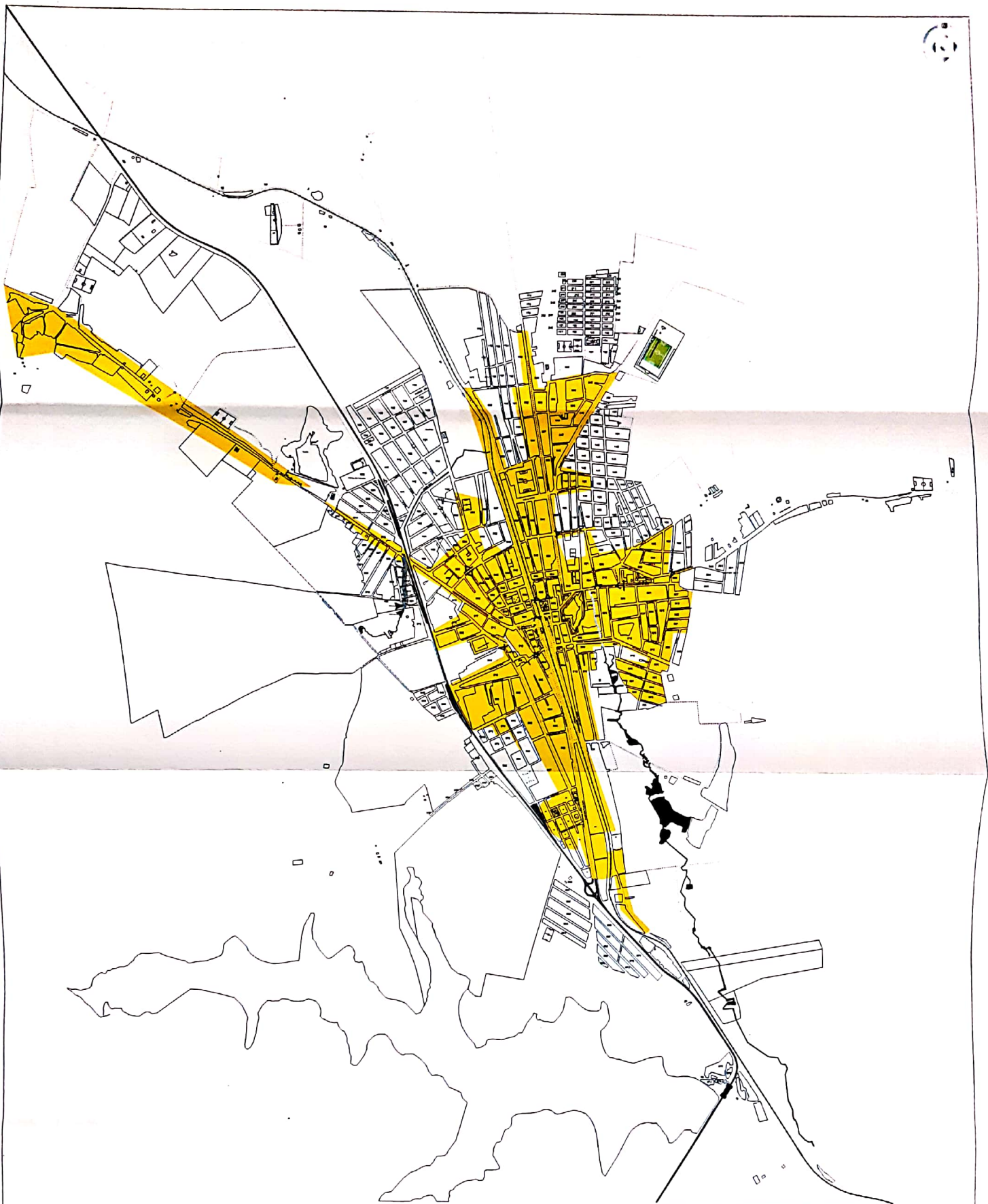

- Área coberta pela Rede de Telefonia Fixa com caixas de distribuição
- Área sem caixa de distribuição
- Toda a Sede do município é coberta pela Rede de Telefonia Móvel Celular(Tim/Claro/Vivo)

		
ÓRGÃO RESPONSÁVEL PREFEITURA MUNICIPAL DE SANTA LUZ		
PROJETO PLANO DIRETOR PARTICIPATIVO		
ASSUNTO Infra-Estrutura: Rede Telefônica		
RESP. TÉCNICO Thyber Carlos de Sá	Nº DO CREA 38780	ESCALA APROVADA 1/18000
DESENHO ELZEI SANTOS DA OLIVEIRA	DATA JANEIRO/2007	FONTE LEVANT DE CAMPO
		6D



Vias com Rede de Esgoto



Vias desprovida de Rede de Esgoto



Esgoto a Céu Aberto

<p>ÓRGÃO RESPONSÁVEL PREFEITURA MUNICIPAL DE SANTA LUZ</p>		
<p>PROJETO PLANO DIRETOR PARTICIPATIVO</p>		
<p>ASSUNTO Infra-Estrutura: Esgotamento Sanitário</p>		
RESP. TÉCNICO Elzeu Costa de Sá	Nº DO CREA 36780	ESCALA APROXIMADA 1/16000
DESENHO ELZEU SANTOS DA CUNHA	DATA JANEIRO/2007	FONTE JOSÉ CARLOS PDE A1 SANTA LUZ

6E

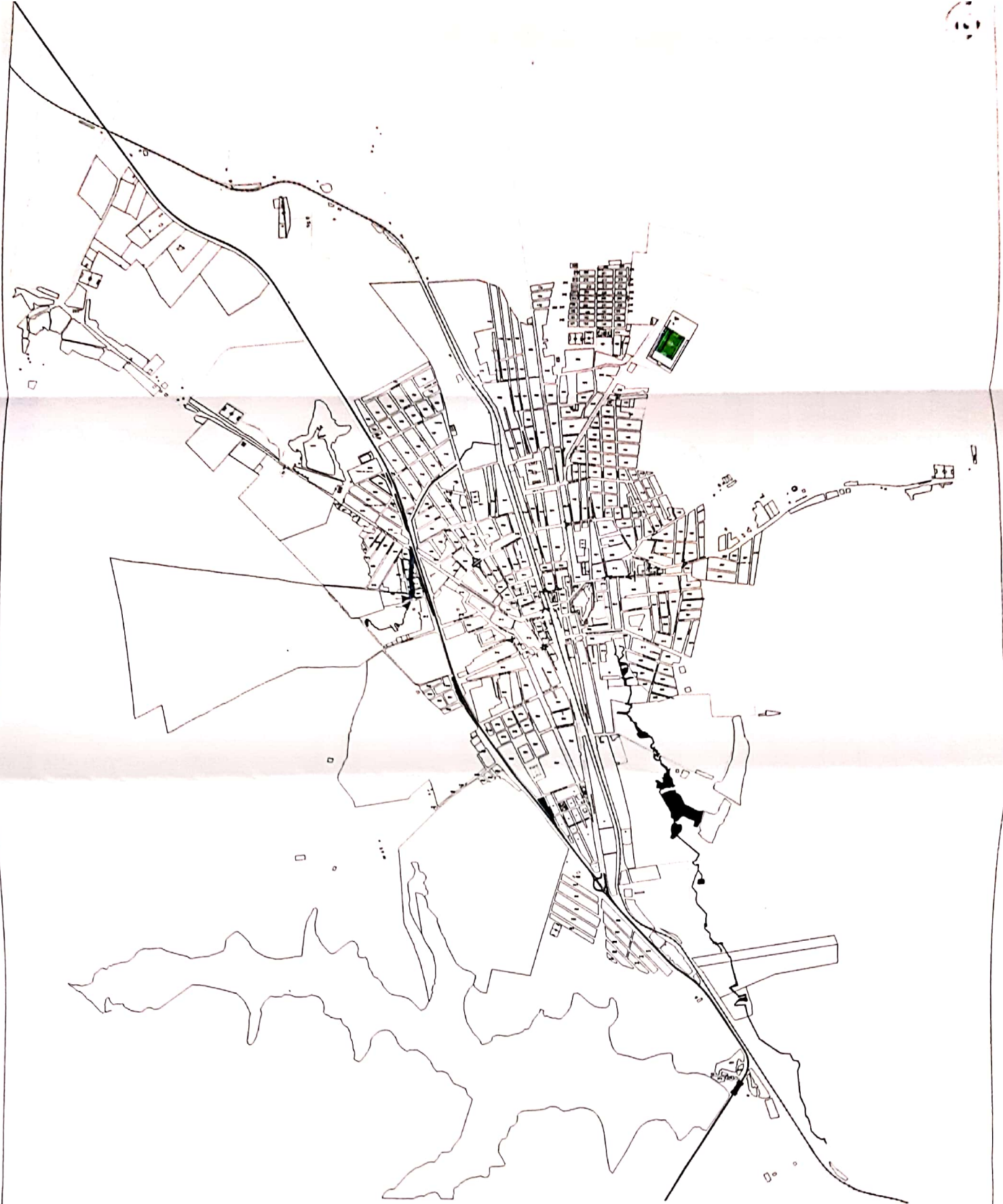

Toda à área construída da sede do Município é coberta pela coleta diária de lixo.

		
CIDADE RESPONSÁVEL		
PREFEITURA MUNICIPAL DE SANTA LUZ		
PROJETO		
PLANO DIRETOR PARTICIPATIVO		
AMPLIADO		
Infra-Estrutura: Coleta de Lixo		
REPORTE TÉCNICO	Nº DO CREA	Escala APROXIMADA
Wagner Carlos de Sá	36790	1/10000
DESENHO	DATA	FONTE
ELIEU SANTOS DA SILVA	JANEIRO/2007	JOSE PEREIRA DO CARMO

6F

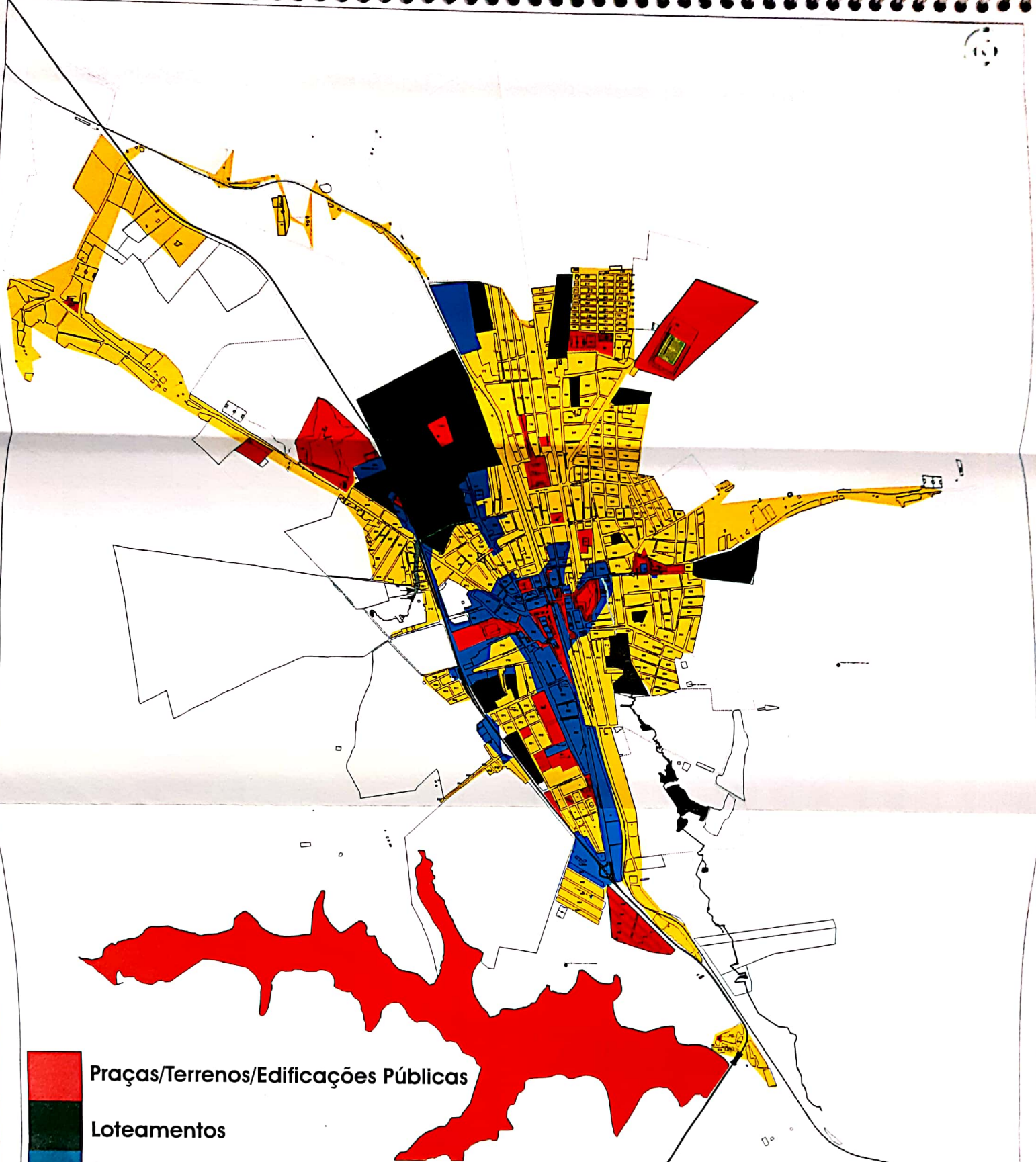

- Praças/Terrenos/Edificações Públicas
- Loteamentos
- Área com Predominância de Imóveis Comerciais
- Área com Predominância de Imóveis Residenciais
- Imóveis sem edificações
- Áreas não urbanizadas
- Invasão

		
ORGÃO RESPONSÁVEL PREFEITURA MUNICIPAL DE SANTA LUZ		
PROJETO PLANO DIRETOR PARTICIPATIVO		
ASSUNTO USO DO SOLO		
RESP. TÉCNICO Rogério Carlos de Sá	Nº DO CREA 31790	ESCALA APROPRIADA 1/1.000
DESENHO ELIÉU SANTOS DA CUNHA	DATA JANEIRO/2007	FONTE LEV DE CAMPO

07

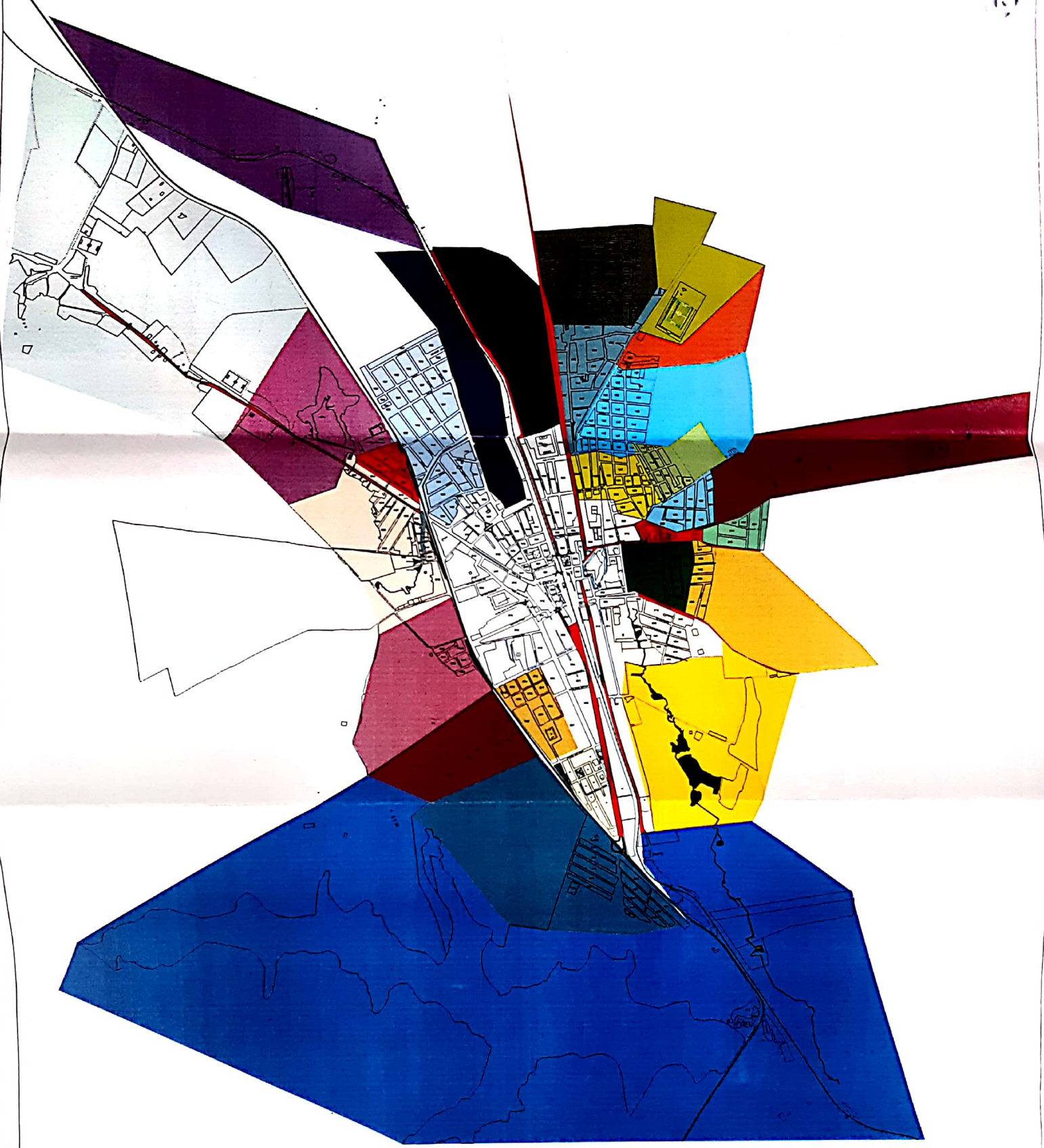

- | | |
|--|--|
| <ul style="list-style-type: none"> Amarelo: Açude Novo Verde: Açude Tapera Roxo: Ailton Senna Vermelho: Alegredo Verde-oliva: Alto Alegre Amarelo: Avenida Verde: Boa Vista Amarelo: Carolina Verde: Castro Alves Verde: Centro Verde: Contorno Verde: Formigonça Verde: Horácio Rego Verde: Jardim de Alah Verde: Jardim Luzense | <ul style="list-style-type: none"> Verde: Jorge Ribeiro Vilas Boas Verde: JK Verde: Lagoa do Melquide Verde: Loteamento Brasil Verde: Mãe Rufina Verde: Manoel Lima Verde: Morro dos Lopes Verde: Nações Verde: Nova Divíneia Verde: Nova Esperança Verde: Novo Horizonte Verde: Planalto Luzense Verde: Recreio Verde: Santa Helena Verde: São Pedro |
|--|--|

ORGAO RESPONSÁVEL PREFEITURA MUNICIPAL DE SANTA LUZ			
PROJETO PLANO DIRETOR PARTICIPATIVO			
ASSUNTO DIVISÃO POR BAIRRO			
RESP. TÉCNICO Wagner Carne da Silva	Nº DO CREA 31780	ESCALA/PROJEÇÃO 1/15000	Nº DA PLANÇA 09
DESENHO ELZEU SANTOS DA SILVA	DATA JANEIRO/2007	FONTE Foto Via Satélite do Google Earth	

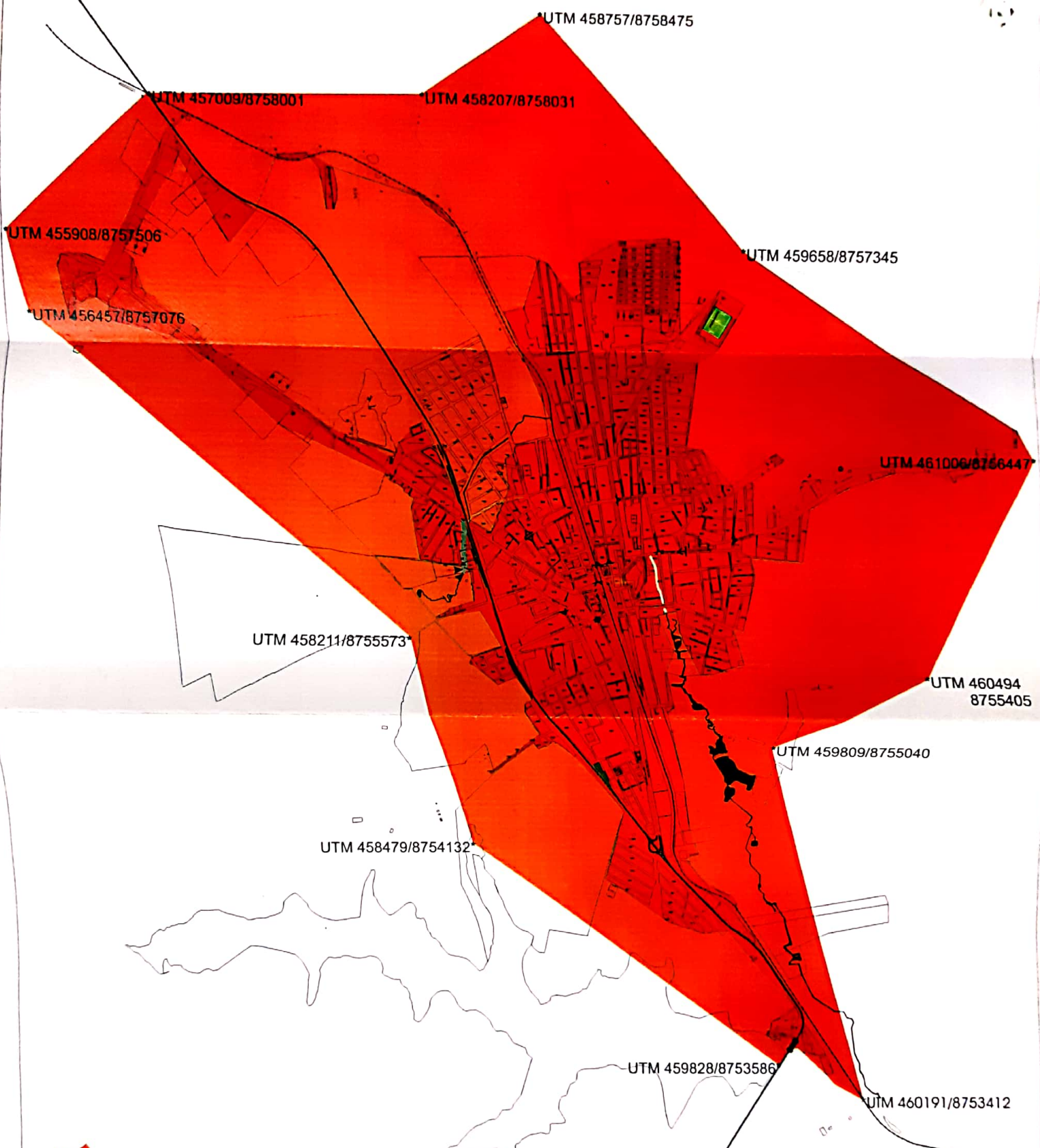

Perímetro Urbano
Lei Municipal nº 941/99 de 06/07/1999



Perímetro Urbano Consolidado

ÓRGÃO RESPONSÁVEL: PREFEITURA MUNICIPAL DE SANTA LUZ			
PROJETO: PLANO DIRETOR PARTICIPATIVO			
ANÁLISE: PERÍMETRO URBANO			
NOME TÉCNICO: Roger Carlos de Sá	Nº DO CREA: 3790	ESCALA APROXIMADA: 1/10000	Nº DA FOLHA: 10
ELABORADO: ELZEL SANTOS DA SILVA	DATA: JANEIRO/2007	FONTE: Lei Municipal nº 941 de 06 de julho de 1999	



  			
ORGÃO RESPONSÁVEL PREFEITURA MUNICIPAL DE SANTA LUZ			
PROJETO PLANO DIRETOR PARTICIPATIVO			
ASSUNTO Expansão Urbana			
RESP. TÉCNICO	Nº DO CREA	ESCALA APROXIMADA	Nº DA FOLHA
Wagner Duarte da Silva	31780	1/15000	11
DESENHO	DATA	FONTE	
ELIZEU SANTOS DA CUNHA	JANEIRO/2007	MELCIVELZEUNEMEZO	

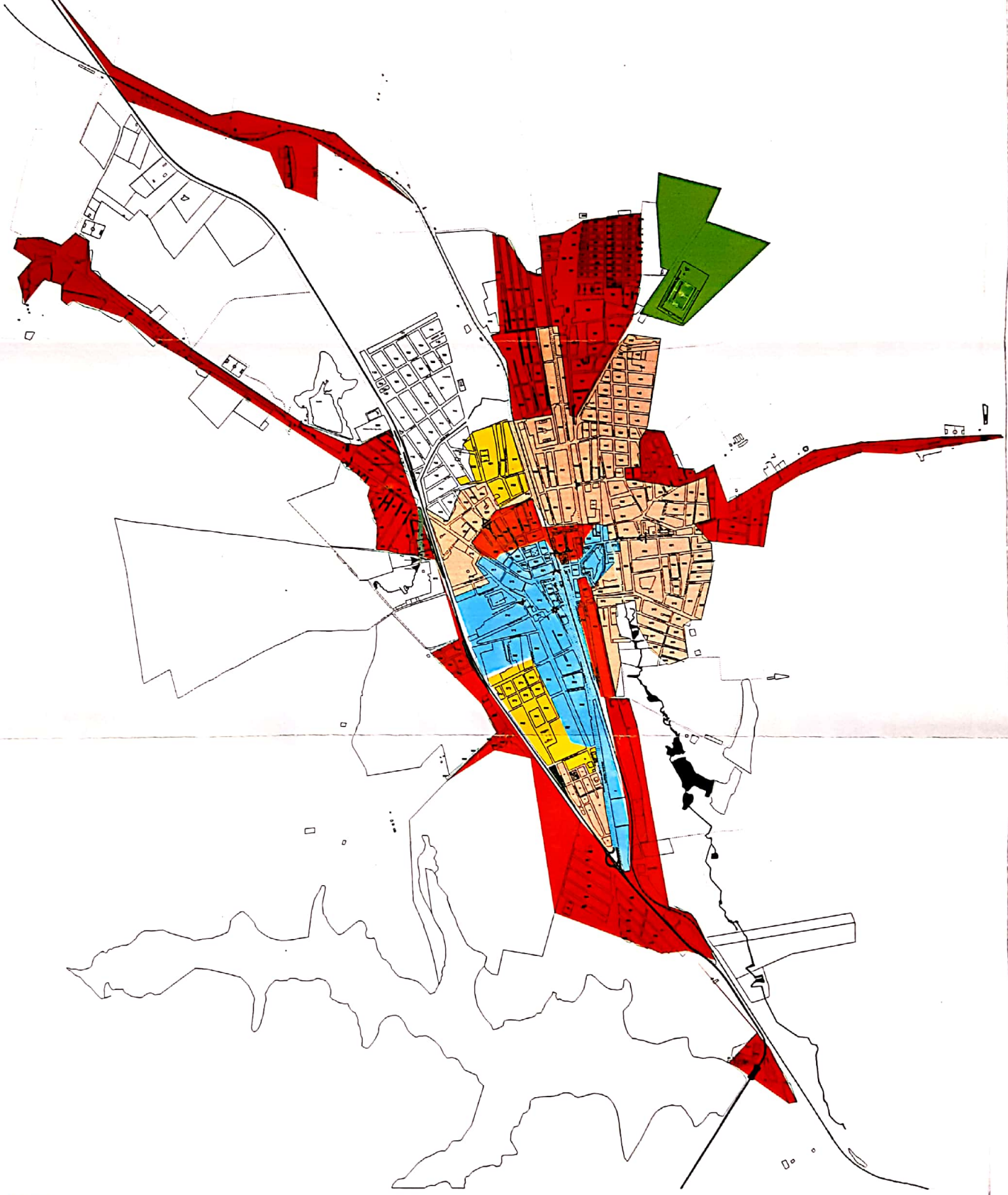

- Centro Comercial
- Zona de Classe Média/Alta com predominância ALTA
- Zona de Classe Média/Alta com predominância média
- Zona de Classe Média/Baixa com predominância baixa
- Zona de Classe Baixa



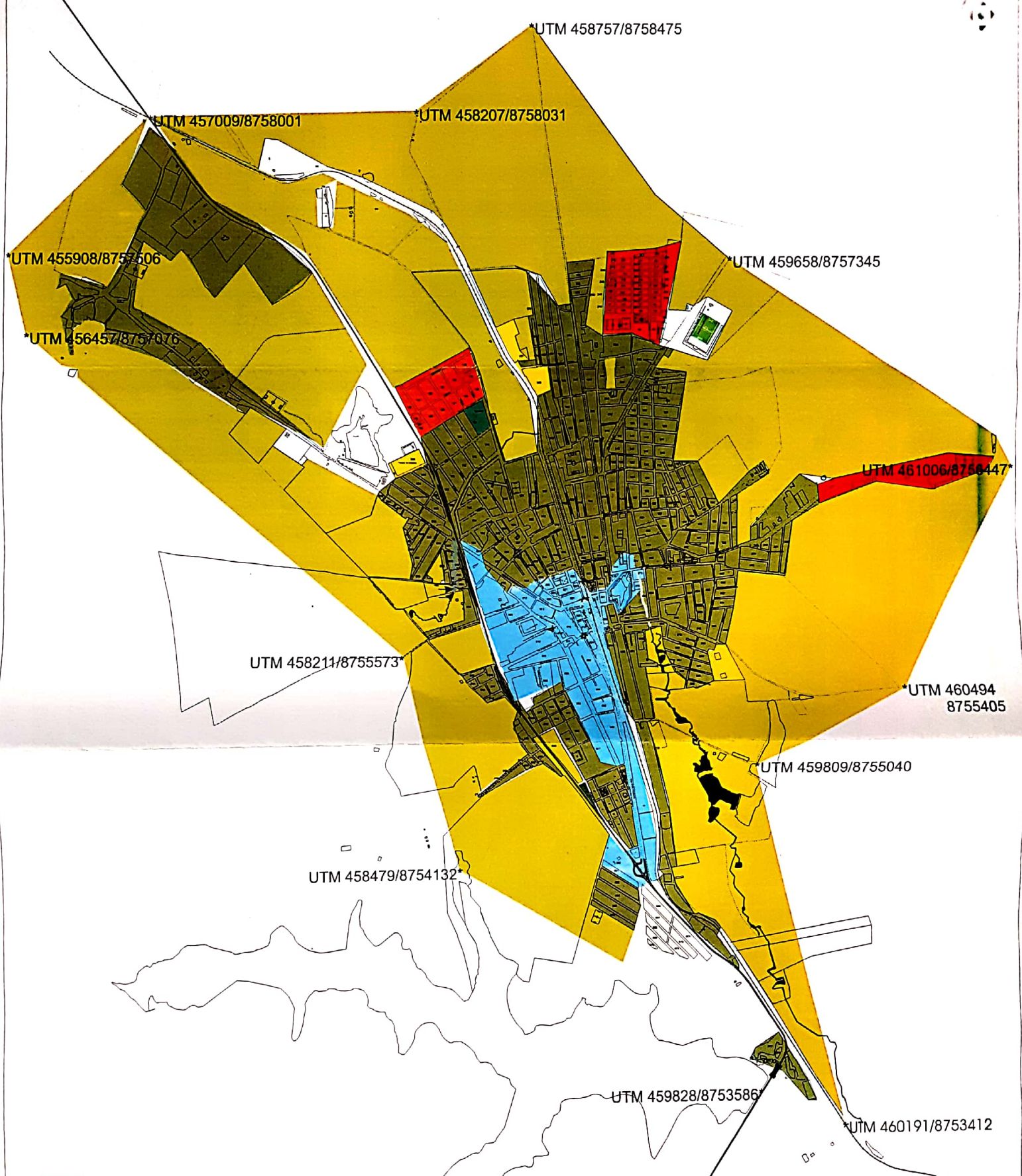

			
ORÇÃO RESPONSÁVEL: PREFEITURA MUNICIPAL DE SANTA LUZ			
PROJETO: PLANO DIRETOR PARTICIPATIVO			
TÍTULO: Distribuição de Renda			
RESM TÉCNICO Regine Costa de Sá	Nº DO CREA 3770	ESCALA APROVADA 1/10000	Nº DA PRIMEIRA
DESENHO ELZEU SANTOS DA SILVA	DATA JANEIRO/2007	FONTE NELCELIZEUNEMÉZO	12



- ZC - Zona Comercial
- ZTI - Zona de Transição Industrial
- ZR - Zona Residencial
- ZIS - Zona de Interesse Social
- ZVPU - Zona Vazia dentro do perímetro urbano
- CEMITÉRIO

ÓRGÃO RESPONSÁVEL PREFEITURA MUNICIPAL DE SANTA LUZ			
PROJETO PLANO DIRETOR PARTICIPATIVO			
ASSUNTO PERÍMETRO URBANO			
RES. TÉCNICO	Nº DO CREA	ESCALA APROXIMADA	Nº DA FOLHA
Wagner Carneiro da Silva	37780	1/15000	13
DESENHO	DATA	FONTE	
ELIZEU SANTOS DA CUNHA	JANEIRO/2007	Lei Municipal nº 941 de 06 de julho de 1999	



-  Proposta de Conservação das Vias Pavimentada (Asfalto)
-  Ferrovias
-  Proposta de Conservação das Vias Pavimentada (Paralelepípedo)
-  Proposta de pavimentação de vias

		
ORGÃO RESPONSÁVEL PREFEITURA MUNICIPAL DE SANTA LUZ		
PROJETO PLANO DIRETOR PARTICIPATIVO		
ASSUNTO Proposta: Infra-Estrutura - Pavimentação		
RESP. TÉCNICO Rafael Correia Silva	Nº DO CREA 31700	ESCALA APROXIMADA 1/15000
DESENHO ELIZEU SANTOS DA SILVA	DATA JANEIRO/2007	Nº DA FIGURA 14A

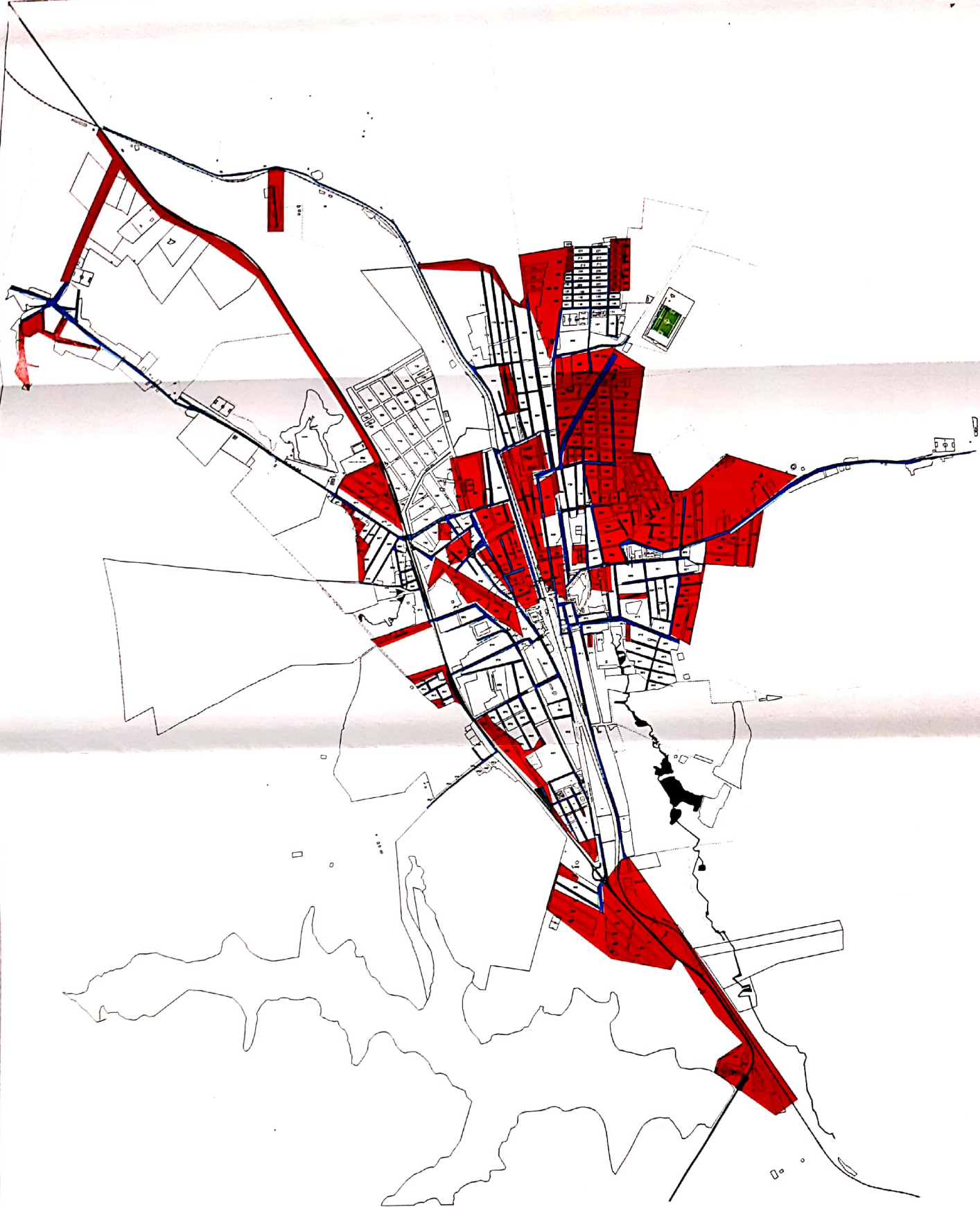

- Vias com Rede de Abastecimento de Água Potável**
- Proposta de Ampliação do Sistema de Abastecimento de Água Potável**

		
ÓRGÃO RESPONSÁVEL: PREFEITURA MUNICIPAL DE SANTA LUZ		
PROJETO: PLANO DIRETOR PARTICIPATIVO		
ASSUNTO: Proposta: Infra-Estrutura-Abastecimento de Água Potável		
RESP. TÉCNICO: Magyar Carlos de Siqueira	Nº DO CREA: 38790	ESCALA APROXIMADA: 1/15000
DESENHO: ELZEU SANTOS DA CUNHA	DATA: JANEIRO/2007	FONTE: Projeto de Lei para Instituição do PDP
		14B

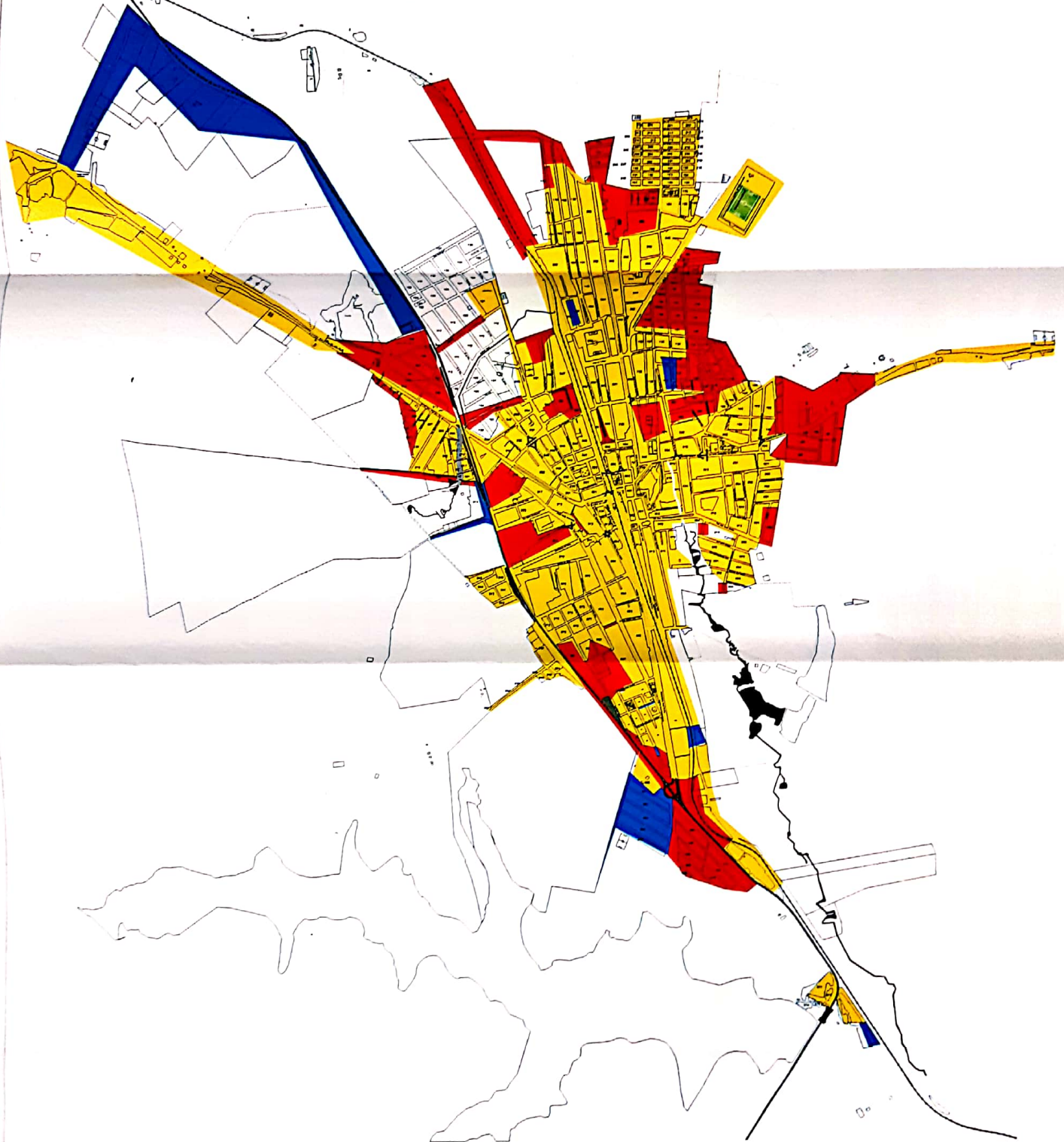

- Proposta de Conservação da Rede Elétrica e do sistema de Iluminação Pública
- Proposta de Instalação do Sistema de Iluminação Pública
- Implantação de Rede Elétrica e Iluminação Pública

		
ORGÃO RESPONSÁVEL PREFEITURA MUNICIPAL DE SANTA LUZ		
PROJETO PLANO DIRETOR PARTICIPATIVO		
ASSUNTO Proposta: Infra-estrutura-Rede Elétrica e Iluminação Pública		
RES. TÉCNICO	Nº DO CABA	ESCALA APROVADA
Rogério Cunha da Silva	8790	1/10000
DESENHO	DATA	FONTE
ELZEU SANTOS DA CUNHA	JANEIRO/2007	Projeto de Lei para instalação do PDP

14C



Vias com Rede de Esgoto





Proposta de Ampliação da Rede de Esgotamento Sanitário

Eliminação do Esgoto a Céu Aberto

			
ORGAO RESPONSÁVEL PREFEITURA MUNICIPAL DE SANTA LUZ			
PROJETO PLANO DIRETOR PARTICIPATIVO			
ASSUNTO Proposta: Infra-Estrutura-Esgotamento Sanitário			
RESP. TÉCNICO	Nº DO CREA	ESCALA APROXIMADA	Nº DA FOLHA
Regner Carlos de Oliveira	38799	1/10000	
DESENHADO	DATA	FOFTE	
ELIZEU SANTOS DA COSTA	JANEIRO/2007	Projeto de Lei nº 018 Instituição do POP	14E



 Proposta de Construção de Passarelas nos locais indicados

-  Rodovias
-  Ferrovias
-  Vias Arteriais
-  Vias Coletoras
-  Vias Locais

  			
ORGAO RESPONSÁVEL PREFEITURA MUNICIPAL DE SANTA LUZ			
PROJETO PLANO DIRETOR PARTICIPATIVO			
ASSUNTO Proposta: Conflitos Viários			
RESP. TÉCNICO RAYNE CARLA DA SILVA	Nº DO CREA 31790	ESCALA APROXIMADA 1/16000	Nº DA FOLHA 15
DESENHO ELIZEU SANTOS DA OLIVEIRA	DATA JANEIRO/2007	FONTE Projeto de Lei para instalação do PDP	



Construção de Casas Populares nos locais indicados

ORÇÃO RESPONSÁVEL		
PREFEITURA MUNICIPAL DE SANTA LUZ		
PROJETO		
PLANO DIRETOR PARTICIPATIVO		
ASSUNTO		
Proposta: ZONAS DE INTERESSE SOCIAIS		
RESP. TÉCNICO	Nº DO CREA	ESCALA/PROPORÇÃO
Elzeu Santos da Cunha	3792	1:16000
DESIGNADO	DATA	FOLHA
Elzeu Santos da Cunha	JANEIRO/2007	16
		PROJETO DE LER PARA
		instalação do POP